# AUTOPLAST

Indústria e Comércio de Autopeças Ltda

## LINHA COLISÃO

# CATÁLOGO DE PEÇAS 2023

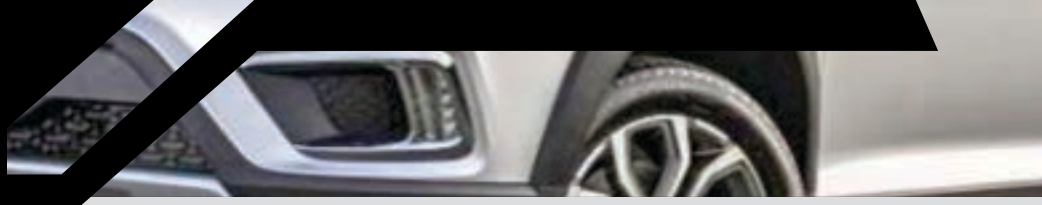

# A EMPRESA

Autoplast destaca-se pela qualidade de seus produtos e serviços, investindo fortemente na ampliação e informatização do sistema de injeção e ferramentaria para estar sempre a frente da rápida evolução do mercado.

Nossa empresa produz mais de 1400 itens, seguindo os mais rigorosos testes de qualidade com matéria prima nova, para atender com eficiência a demanda do mercado de autopeças, e atendendo todas as regiões do Brasil.

Parceira das maiores distribuidoras e exportadoras , a Autoplast preocupa´se com o atendimento e assistência pós-venda, demonstrando a responsabilidade da empresa pelo produto vendido e seu comprometimento com a qualidade e garantia, transmitindo ao cliente confiança e credibilidade. Para tanto, profissionais sérios trabalham diuturnamente para obter resultados tão expressivos.

# ÍNDICE

## ACABAMENTO EXTERNO / COLISÃO


| | |
|---|---|
| Churrasqueira | 06 |
| Diversos | 11 |
| Miudezas | 08 |
| Parachoque | 03 |
| Portas | 10 |

## VW

**Amarok Cab.Simples/ Dupla 10/16**
Acabamento ponteira Dianteira Parachoque / Paralama
**AP 895** LE
**AP 896** LD

**Amarok 10/16**
Tampa Reboque Parachoque Dianteiro (peça pintada na cor)
**AP 1624** Preta
**AP 1625** Primer
**AP 1634** Cinza
**AP 1635** Prata
**AP 1636** Branca
**AP 1653** Prata Sirius (Champagne)

**Amarok 17/20**
Tampa Reboque Parachoque Dianteiro (peça pintada na cor)
**AP 1626** Preta
**AP 1627** Cinza
**AP 1628** Prata
**AP 1629** Branca
**AP 1630** Primer

**Fox/ Spcefox 09/14**
Suporte Guia Parachoque Dianteiro
**AP 1358** LD
**AP 1359** LE

**Gol G5**
Suporte Guia Parachoque Dianteiro
**AP 1034** LD
**AP 1035** LE

**Golf 99/06**
Grade Inferior do Parachoque Dianteiro
**AP 324** LD - Preto
**AP 323** LE - Preto

**Gol G3**
Moldura de Acabamento Lanterna Traseira (Moldura)
**AP 083** LD - Primer
**AP 084** LE - Primer

**Santana Quantum 99/06**
Moldura/ Acabamento Parachoque/ Farol de Milha
**AP 929** LE - Primer
**AP 930** LD - Primer

**UP 14/16**
Suporte Guia Parachoque Dianteiro
**AP 1356** LD
**AP 1357** LE

## GM

**Corsa 2/4 portas Pick-up/ Sedan/ Wagon 94/96**
Suporte/ Guia do Parachoque Dianteiro
**AP 197**

**Corsa Classic LS 10/12**
Suporte/ Guia do Parachoque Traseiro
**AP 820** LD
**AP 821** LE

**Corsa Hatch/ Sedan Classic/ Pick-up 00/...**
Suporte/ Guia do Parachoque Dianteiro
**AP 390** LD
**AP 391** LE

**Corsa 03/12 Montana 03/10**
Suporte/ Guia do Parachoque Dianteiro
**AP 1455** LE
**AP 1456** LD

**Celta/ Prisma 06/12**
Suporte/ Guia do Parachoque Dianteiro
**AP 958** LD
**AP 959** LE

**Monza**
Suporte/Guia Polaina do Parachoque Traseiro
**AP 100** Preto

## GM

**Omega/ Suprema 92/99**
Suporte Parachoque
Frontal Dianteiro
**AP 1047** Preto

**Omega**
**Suprema 92/99**
Suporte/ Guia do
Parachoque Dianteiro
**AP 380** LD
**AP 379** LE

**S10 Cab.Simples/Dupla 12/18 e Trailblazer**
Parabarro/ Lameiro Dianteiro
**AP 1260** LD/ LE Kit 02 peças

**S10 Cab.Simples/Dupla 12/18**
Parabarro/ Lameiro Traseiro
**AP 1261** LD/ LE Kit 02 peças

**S10 Cab.Simples/Dupla 12/18**
Parabarro/ Lameiro Diant./Tras.
**AP 1262** LD/ LE Kit 04 peças

**Zafira 01/12**
Tampão Reboque
Parachoque Traseiro
PRODUTO ORIGINAL
**AP 1005** Preto

**BREVE**

**S10/ Blazer Diesel**
**Motor 2.5 e 2.8**
**96/2000**
Defletor / Suporte do Radiador
**AP 1742**
Cod. orig. 93.235450 e 93.239376

**BREVE**

**Zafira 01/12**
Moldura / Friso inferior
**AP 1743** LE
**AP 1744** LD

**D20/ D40/ Bonanza/**
**Veraneio Custom**
versão Diesel-Motores
Perkins e Maxion
Defletor Radiador
**AP 886**

## FIAT

**Palio/ Weekend**
**Strada/ Idea**
**04/09**
Suporte do Farol de
Milha (U-Ferradura)
**AP 725** LD / LE

**Renegade**
Moldura Farol de Milha

| | | | |
|---|---|---|---|
| **AP 1369** | LE - Preta | **AP 1376** | LD - Grafite |
| **AP 1370** | LD - Preta | **AP 1711** | LE - Marrom |
| **AP 1371** | LE - Prata | **AP 1712** | LD - Marrom |
| **AP 1372** | LD - Prata | **AP 1713** | LE - Cinza |
| **AP 1373** | LE - Cromada | **AP 1714** | LD - Cinza |
| **AP 1374** | LD - Cromada | **AP 1715** | LE - Black Piano |
| **AP 1375** | LE - Grafite | **AP 1716** | LD - Black Piano |

**LANÇAMENTO**

**Punto 07/17**
Churrasqueira
(Esguicho Interno)
**AP 1703** LE
**AP 1704** LD

ESGUICHO NÃO INCLUSO
IMAGEM MERAMENTE
ILUSTRATIVA.

**LANÇAMENTO**

**Punto 09/17**
Churrasqueira
(Esguicho Externo)
**AP 1778** LE
**AP 1779** LD

ESGUICHO NÃO INCLUSO IMAGEM
MERAMENTE ILUSTRATIVA.

# ACABAMENTO EXTERNO
## PARACHOQUE / COLISÃO

## FORD

**Ranger 04/09**
Suporte do Farol de Milha
**AP 1091** LE
**AP 1092** LD

**Ecosport 08/12**
Aplique da Grade do Parachoque
**AP 1080** LD - Grafite
**AP 1081** LE - Grafite
**AP 1082** LD - Preto
**AP 1083** LE - Preto
**AP 1084** LD - Cromado
**AP 1085** LE - Cromado

## CHERY

**QQ 11/16 (1ª versão)**
Grade do Parachoque Dianteiro
**AP 1497** Preta

## MITSHUBISHI

### BREVE

**Pajero L200 08/18**
**Pajero Dakar 09/18**
Guarda pó Caixa de Rodas
**AP 1754** LE c/2 pçs.
**AP 1755** LD c/2 pçs.
**AP 1756** LD+LE c/4 pçs.

### BREVE

**L200 Triton Sport 17/20 - Pajero Dakar 17/20**
Guarda Pó Caixa de Rodas Parabarro Dianteiro Acompanha Grampos de Fixação
**AP 1780** LD/LE
PEÇA COM MALHA DE REFORÇO, MAIS RESISTENTE QUE A ORIGINAL

**Pajero TR4 10/15**
Parabarro (Lameiro) Traseiro
**AP 1594** LD
**AP 1595** LE

**Pajero TR4 10/15**
Parabarro (Lameiro) Dianteiro
**AP 1592** LD
**AP 1593** LE

## RENAULT

**Sandero**
**Logan 15/...**
Suporte Guia do Parachoque Dianteiro
**AP 1354** LD
**AP 1355** LE

## TOYOTA

**Corolla 14/...**
Extensão Parabarro Dianteiro
**AP 1413** LE
**AP 1414** LD

**Corolla 14/...**
Extensão / Tampa da Caixa Parabarro Traseiro
**AP 1415** LE
**AP 1416** LD

**Hillux 05/15**
Ponteira/ Acabamento do Parachoque Traseiro
**AP 1339** LE - Preta
**AP 1340** LD - Preta

**Corolla 03/07**
Guia / Suporte Parachoque Dianteiro
**AP 1032** LD
**AP 1033** LE

AUTOPLAST AUTOPLAST AUTOPLAST

## VW

**Gol/ Parati/ Saveiro G2**
**Logus/ Pointer**
Remate da Churrasqueira
**AP 046** Kit 10 peças

**Gol/ Parati/ Saveiro G2**
Churrasqueira (Grade do Para-Brisa)
**AP 377** Preto

**Gol/ Saveiro**
**Parati G3/ G4 (Todos)**
Tampa da Bateria
**AP 521**

**Logus/ Pointer (Todos)**
Churrasqueira (Grade do Para-Brisa)
**AP 359** Preto

**Logus/ Pointer (Todos)**
Bucha/ Trava de Fixação da Churrasqueira
**AP 360** kit 06 peças

**Polo Classic 97/00**
**Seat Cordoba (Todos)**
**Seat Ibiza 956/99**
Churrasqueira (Grade do Para-Brisa)
**AP 378** Preto

## GM

**Polo Classic 97/99**
**VW Van.../02**
**Golf (GL/GLX/ GTI) 94/98**

Conjunto de Fixação da Churrasqueira (Grade do Para-Brisa)
**AP 427** unitário

**Santana / Quantum 91/96**
Churrasqueira ( Guia Condutor de Água)
**AP 473**

**Monza 91/96**
**(Tubarão)**
Churrasqueira (Grade do Para-Brisa)
**AP 528** Preto

**S10/ Blazer**
**95/11**
Churrasqueira Central (Grade do Para-Brisa)
**AP 605** Central
15.708.936

**S10/ Blazer**
**95/11**
Churrasqueira Ponteira (Grade do Para-Brisa)
**AP 606** LD
**AP 607** LE

**Corsa Hatch/ Sedan**
**Classic G1 94/...**
Churrasqueira (Grade do Para-Brisa)
**AP 410** Preto

## FIAT

LANÇAMENTO

**Punto 07/17**
Churrasqueira (Esguicho Interno)
**AP 1703** LE
**AP 1704** LD

ESGUICHO NÃO INCLUSO IMAGEM MERAMENTE ILUSTRATIVA.

LANÇAMENTO

**Punto 09/17**
Churrasqueira (Esguicho Externo)
**AP 1778** LE
**AP 1779** LD

ESGUICHO NÃO INCLUSO IMAGEM MERAMENTE ILUSTRATIVA.

# ACABAMENTO EXTERNO
## CHURRASQUEIRA / COLISÃO

## FIAT

**Palio 01/12 (Familia Palio)**
Acabamento Externo Da Coluna A
**AP 567** LE 517486620
**AP 568** LD 517152470

**Grand Siena Novo Palio 12/...**
Acabamento Parabrisa/ Churrasqueira
**AP 1498** LD
**AP 1499** LE

AUTOPLAST

## FORD

**Escort/ Verona/ SW 93/96 G3/ G4**
Churrasqueira (Grade do Parabrisa)
**AP 267** Preto

**Escort/ Verona/ SW 93/96 G3/ G4**
Bucha/ Trava de Fixação da Churrasqueira
**AP 289** Kit 06 peças

**Escort/ SW/ Verona Zetec/ Arg. 96/...**
Remate da Churrasqueira
**AP 059** Kit 10 peças

## HONDA

**New Civic 07/11**
Borracha / Perfil Acabamento Churrasqueira
**AP 1352**

**New Civic 07/11**
Acabamento/ Tampa Churrasqueira
**AP 1448**

LANÇAMENTO

**Honda Fit 04/08 (Todas as versões)**
Tampa/ Acabamento churrasqueira
**AP 1709** LE
**AP 1710** LD

## NISSAN

**Tiida 08/13**
Acabamento/ Ponteira Churrasqueira do Parabrisa
**AP 1236** LD
**AP 1237** LE

AUTOPLAST

AUTOPLAST

AUTOPLAST

AUTOPLAST

AUTOPLAST

## VW

**Saveiro G5/G6 (Todas as Versões)**
Acabamento/ Friso da Caçamba e Tampa

**Saveiro Cross G5/ G6**
Acabamento/ Friso do Santo Antonio

**Fox/ Crossfox/ Spacefox**
Bucha de Fixação do Spoiler
**AP 1044** Kit 10 peças

**Golf Alemão G1/ Mexicano (Todos)**
Grampo do Friso Lateral
**AP 483F** Kit 10 peças

AUTOPLAST

## GM

**Astra Hatch/Sedan 98/12 2 / 4 portas**
Grampo Friso da Porta
**AP 840** LD/ LE unitário

**Agile/ Astra/ Blazer/ Camaro/ Captiva/ Celta/ Chevette/ Cobalt/ Corsa/ Cruze/ Ipanema/ Kadett/ Malibu/ Meriva/ S10 Montana/ Monza/ Omega/Onix/ Spin/ Prisma/ Silverado/ Sonic Tracker/Trailblazer/ Vectra/ Zafira**
Bucha com Parafuso do Spoiler
**AP 1040** Kit 10 peças

**Chevette 73/94**
**Corsa Mod. 02/...**
**Montana 04/11 (1ª versão)**
**Opala Caravan /Vectra 94/95**
Bucha de Fixação de Placa
**AP 1036** Preto

**Chevette 73/94**
**D20/ D40/ Monza 91/...**
Alça do Teto

**Chevette 73/94**
Console do Câmbio

**Chevette 73/94**
**Kadett 96/98**
**A10/ C10/ Opala Caravan**
Bucha de Fixação da Grade do Radiador
**AP 1037** Branco

**Corsa Hatch/Sedan Classic/ Pick-up 94/10 G1**
Bucha de Fixação do Farol (Grande)
**AP 535F** Kit 10 peças
Nº (antigo): 90.386.375
Nº (novo): 93.371.742

**Corsa Hatch/ Sedan Classic 94/... G1**
Porca da Presilha da Moldura do Paralama
**AP 051** Kit 10 peças

**Corsa Hatch/Sedan 02/12**
**Montana 04/10 G1**
Rebite de Fixação do Friso do Paralama
**AP 333** Kit 10 peças

**Kadett/ Ipanema (Todos)**
Grampo do Trilho de Teto
**AP 162** Unitário

**Corsa Wind/Sedan/Wagon/ Pick-up 94/06**
**(06 mod antigo)**
**Astra Importado 94/95**
**Celta/ Prisma (todos)**
Grampo do Trilho de Teto
**AP 161** Unitário

**Monza/ Ipanema**
**Omega/ Suprema**
Suporte da Haste do Capô
**AP 346** unitário

**Omega 93/99**
**Suprema 93/99**
Assento da Haste do Capô
**AP 356** unitário

**S10/ Blazer 95/00**
Presilha/ Grampo de Fixação Regulagem de Altura Farol
**AP 553** unitário
Nº 15.726.936

## GM

**Kadett GL/ GLS 95 (2ª série)/98**
Grampo de Fixação do Friso da Tampa Traseira
**AP 746** Emb. 10 peças

acompanha Grampos

**Kadett 95/98 GL/GLS G2**
Friso da Tampa Traseira
**AP 611** Preto
**AP 612** Primer

**Linha GM (Todos modelos)**
Rebite de Fixação do Parabarro
**AP 334** Kit 10 peças

## FIAT

**Brava/ Marea**
Grampo do Spoiler Inferior da Porta
**AP 480F** Kit 10 peças

**Bravo/ Stilo**
Bucha de Fixação do Parachoque
**AP 572F** Kit 10 peças
Nº 46837757

**Marea/ Bravo/ Ducato (Todos)**
Bucha do Farol
**AP 562F** Kit 10 peças
Nº 46461781

**Stilo**
Botão do Batente do Parachoque Traseiro
**AP 577** Kit 10 peças
Nº 51701542

**Stilo 03/11**
Mola da Canopla da Alavganca de Câmbio
**AP 1015**

AUTOPLAST

## FORD

**F1000/ F4000/ F12000/ F14000 93/99**
Botão Fixação Tampa Inferior do Painel
**AP 248** Kit 4 peças

AUTOPLAST

AUTOPLAST

## HYUNDAI

**I30**
Aplique da Roda (Calota)
**AP 618** Cromada

AUTOPLAST

AUTOPLAST

## GM

**S10 Cab.Simples/Dupla 12/18 e Trailblazer**
Parabarro/ Lameiro Dianteiro
**AP 1260** LD/ LE Kit 02 peças

**S10 Cab.Simples/Dupla 12/18**
Parabarro/ Lameiro Traseiro
**AP 1261** LD/ LE Kit 02 peças

**S10 Cab.Simples/Dupla 12/18**
Parabarro/ Lameiro Diant./Tras.
**AP 1262** LD/ LE Kit 04 peças

**Chevette / Chevy 500 Marajó 73/93 todos**
Parabarro/ Lameiro Diant./tras.
**AP 1658** LD/ LE Kit 04 peças

AUTOPLAST

AUTOPLAST

## FIAT

**FIAT - Ducato ...16**
**CITROEN - Jumper ...16**
**PEUGEOT - Boxer ...16**
Pino do Batente da Fechadura da Porta
**AP 1255** Lateral superior

**FIAT - Ducato ...16**
**CITROEN - Jumper ...16**
**PEUGEOT - Boxer ...16**
Pino do Batente da Fechadura da Porta
**AP 1256** Traseira

AUTOPLAST

## NISSAN

**Tiida/ Livina**
Acabamento da Maçaneta Externa (Sem alojamento para sensor Keyless) Dianteiro LD e Tras. LE/LD
**AP 1604** Preto c/ textura
**AP 1605** Primer

**Tiida/ Livina**
Acabamento da Maçaneta Externa (somente com alojamento para cilindro) Dianteiro LE
**AP 1606** Preto c/ textura
**AP 1607** Primer

**Tiida/ Livina**
Acabamento da Maçaneta Externa (somente com alojamento) p/sensor Keyless Dianteiro LD
**AP 1608** Preto c/ textura
**AP 1609** Primer

**Tiida/ Livina**
Acabamento da Maçaneta Externa (Com alojamento para sensor Keyless) e cilindro Dianteiro LE / LD
**AP 1610** Preto c/ textura
**AP 1611** Primer

AUTOPLAST

AUTOPLAST

## VW

**Amarok/ Fox/ Spacefox/ Golf/ Jetta/ Jetta Variant/ Polo Hatch/ Sedan Tiguan/Passat Variant/ Audi A3/ Gol/ Voyage/ Parati G5/G6**
Tampa/ Acabamento do Parafuso do Braço Limpador do Para-Brisas Dianteiro
**AP 934** Preto
1JO.955.205.A.9B9

**Fox 04/10**
**Spacefox 06/10**
Acabamento Externo do Para-Lamas/ Retrovisor
**AP 1366** LD
**AP 1367** LE

**Gol 06/14**
**Parati 06/13**
**Saveiro 06/13**
Botinha / Acabamento Spoiler Dianteiro
**AP 1361** LE
**AP 1362** LD

**Kombi Clipper**
Moldura do Pisca Dianteiro
**AP 424** LD - Preto
**AP 425** LE - Preto

**Santana 85/91**
Acabamento da Fechadura da Tampa do Porta Malas
**AP 072** Kit 10 peças

**Santana 84/06**
**Quantum 85/02**
Tampa/ Acabamento do Parafuso do Braço Limpador do Para-Brisas Dianteiro/ Traseiro
**AP 935** Preto

**Spacefox 06/10**
Lente Interna Vermelha da Lanterna Pequena da Tampa do porta Malas
**AP 1348** LD
**AP 1349** LE

**Golf 94/98**
**(Alemão e Mexicano)**
Tampão do Acabamento da Antena
**AP 433** Preto

**Golf 94/98**
**(Alemão e Mexicano)**
Acabamento da Antena
**AP 411** Preto

## GM

**Astra 99/12**
Acabamento / Tampa (Macaco Dianteiro) - Spoiler
**AP 912** LD - Preto
**AP 913** LE - Preto
**AP 914** LD - Primer
**AP 915** LE - Primer

**Astra 99/12**
Acabamento / Tampa (Macaco Traseiro) - Spoiler
**AP 916** LD - Preto
**AP 917** LE - Preto
**AP 918** LD - Primer
**AP 919** LE - Primer

**Astra 99/12**
Acabamento / Tampa (Final Traseiro) - Spoiler
**AP 920** LD - Preto
**AP 921** LE - Preto
**AP 922** LD - Primer
**AP 923** LE - Primer

**Corsa (Antigo)Astra 98/11**
**Calibra 94/95/ Celta 01/15**
**Kadett 89/99/ Monza 91/96**
**Tigra 98/99**
Assento da Haste do Capô
**AP 303** Unitário

**Monza 83/86**
**(Exceto SLE/ Classic/ GLS)**
Grade de Ventilação (Coluna Traseira)
**AP 156** LD - Preto
**AP 155** LE - Preto
**AP 158** LD - Primer
**AP 157** LE - Primer

**Montana 04/10**
Gancho da Caçamba
**AP 1049** Preto

## GM

**Astra 03/11**
Grade de Radiador Frontal
Modelos SS

**AP 628** Cinza
**AP 629** Prata
**AP 630** Preta
**AP 634** Black Piano

Não acompanha emblema SS.

**Chevette 74/77**
Grade de Radiador

**AP 1021** Preto

**Corsa G2**
**Montana G1**
Grade de Radiador
Modelos SS

**AP 631** Cinza
**AP 632** Prata
**AP 633** Preta
**AP 635** Black Piano

Não acompanha emblema SS.

**Bonanza 85/96**
**D20/ C20/ A20**
**Veraneio/ Silverado**
**Grand Blazer 97/01**
Calota Central da Roda
(Roda 6 furos 16x6)

**AP 998** Gravata Prata
**AP 999** Gravata Preta
**AP 1705** Gravata Dourada

**Omega 93/99**
Acabamento Externo da
Coluna C (Traseira)

**AP 399** LE - Primer
**AP 400** LD - Primer

**Pick-up Corsa**
Moldura da Maçaneta
da Tampa Traseira

**AP 1054** Preto

**Opala/ Caravan 75/79**
Grade de Radiador

**AP 1003** GM (9304264)

**Opala/ Caravan 75/79**
Grade Frontal de Radiador
sem emblema

**AP 1381** Preta c/ frisos Cromados

**Opala/ Caravan 75/79**
Grade Frontal de Radiador
sem emblema

**AP 1380** Cromada

**Silverado**
Moldura da Maçaneta
da Tampa Traseira

**AP 397** Preto

**Silverado 97/01 (Todas)**
**S10 95/02 (Todos)**
Bucha do Pivô da Caçamba
(Conjunto LD / LE)

**AP 1181** Kit

**Silverado 97/01 (Todas)**
**S10 95/02 (Todos)**
Bucha do Pivô da Caçamba

**AP 1182** LD - Individual
**AP 1183** LE - Individual

**S10 95/11**
Moldura da Maçaneta
da Tampa Traseira

**AP 396** Preto

**S10/ Blazer 95/11**
**(1ª e 2ª versões)**
**Cabine Simples/**
**Dupla/ Estendida**
Lente Break-Light

**AP 834** vermelho
**AP 1654** fumê

**S10 12/... Cabine**
**Simples/ Dupla**
Lente Break-Light

**AP 835** vermelho
**AP 1655** fumê

## GM

### BREVE

**Zafira 01/12**
Moldura / Friso inferior

**AP 1743** LE
**AP 1744** LD

**Vectra GT/ GTX (Todos)**
Tampão do Friso de Teto (Cobertura) LD/ LE

**AP 818** Dianteiro
**AP 819** Traseiro

**Omega 1ª versão/ Vectra 93/98/ Corsa Sedan 1ª versão**
Acabamento da Antena

**AP 415** Preto

## FIAT

**Omega 1ª versão/ Vectra 93/98/ Corsa Sedan 1ª versão**
Tampão do Acabamento da Antena

**AP 434** Preto

**Palio Weekend Adv. Strada Adv. 09/12**
Grade Frontal

**AP 780** Prata
**AP 816** Preto Fosco
**AP 817** Black Piano
**AP 823** Cromada

**Renegade**
Moldura Farol de Milha

**AP 1369** LE - Preta
**AP 1370** LD - Preta
**AP 1371** LE - Prata
**AP 1372** LD - Prata
**AP 1373** LE - Cromada
**AP 1374** LD - Cromada
**AP 1375** LE - Grafite
**AP 1376** LD - Grafite

**Punto 08/17 / Linea 10/16 (Todos)**
Acabamento / Moldura Tampa Base do retrovisor

**AP 1409** LE Preto
**AP 1410** LD Preto
**AP 1411** LE Primer
**AP 1412** LD Primer

### LANÇAMENTO

**Renegade 15/18**
Moldura Farol de Milha

**AP 1711** LE - Marrom
**AP 1712** LD - Marrom
**AP 1713** LE - Cinza
**AP 1714** LD - Cinza
**AP 1715** LE - Black Piano
**AP 1716** LD - Black Piano

## FORD

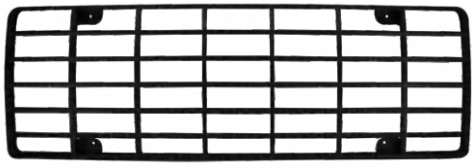

**F100/ F350/ F1000/ F4000 72/86**
Tela da Grade Dianteira

**AP 1667** Preta
**AP 1668** Prata
**AP 1669** Cromada

**Pampa/ delRey Corcell II 85/92**
Friso do Capô Dianteiro

**AP 386** Preto
**AP 387** Primer

## HONDA

### LANÇAMENTO

**Honda Fit 04/08 (Todas as versões)**
Tampa/ Acabamento churrasqueira

**AP 1709** LE
**AP 1710** LD

## MB

**Sprinter 311/313/413 415/515 13/... Baú/ Furgão/ Passageiro Todas as Versões**
Moldura Retrovisor

**AP 1265** LE
**AP 1266** LD

## MITSHUBISHI

**Pajero TR4 10/15**
Guarda Pó Caixa de Roda/ Extensão Parabarro Interno Traseiro

**AP 1350** LD
**AP 1351** LE

**Pajero Sport/TR4 10/17**
Acabamento Ponteira Dianteira Rack de teto

**AP 1519** LE - Preto
**AP 1520** LD - Preto

**Pajero Sport/TR4 10/17**
Acabamento Ponteira Traseira Rack de teto

**AP 1521** LE - Preto
**AP 1522** LD - Preto

## MITSHUBISHI

### LANÇAMENTO

**Pajero TR4 07/09**
Guarda pó Caixa de Rodas parabarro traseiro.
*obs. Peça com malha de reforço, mais resistente que a original.
**AP 1749**

**Pajero Sport/TR4 10/17**
Acabamento Ponteira Dianteira Rack de teto
**AP 1523** LE - Prata
**AP 1524** LD - Prata

**Pajero Sport/TR4 10/17**
Acabamento Ponteira Traseira Rack de teto
**AP 1525** LE - Prata
**AP 1526** LD - Prata

**Pajero Sport 06/11**
**Pajero TR4 07/09**
Acabamento Bagageiro
**AP 1673** LD - Preto
**AP 1674** LE - Preto

**Pajero TR4 10/15**
Parabarro (Lameiro) Dianteiro
**AP 1592** LD
**AP 1593** LE

**Pajero TR4 10/15**
Parabarro (Lameiro) Traseiro
**AP 1594** LD
**AP 1595** LE

**Pajero Sport**
**TR4 10/17**
Tampa parafuso acabamento ponteira rack de teto
**AP 1689** Preto
**AP 1690** Prata

### BREVE

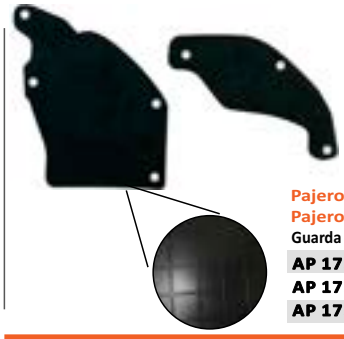

**Pajero L200 08/18**
**Pajero Dakar 09/18**
Guarda pó Caixa de Rodas
**AP 1754** LE c/2 pçs.
**AP 1755** LD c/2 pçs.
**AP 1756** LD+LE c/4 pçs.

### BREVE

**L200 Triton Sport 17/20 - Pajero Dakar 17/20**
Guarda Pó Caixa de Rodas Parabarro Dianteiro Acompanha Grampos de Fixação
**AP 1780** LD/LE

PEÇA COM MALHA DE REFORÇO, MAIS RESISTENTE QUE A ORIGINAL

## NISSAN

**Nissan Frontier 98/07**
Maçaneta / Gatilho da Tampa da Caçamba
**AP 1289** acompanha eixo, mola e limitadores

## RENAULT

**Clio Hatch/ Sedan 00/...**
Acabamento/ Cantoneira Superior Borracha Parabrisa
**AP 284** LD
**AP 283** LE

AUTOPLAST

## UNIVERSAL

**Universal**
Base retrovisor
**AP 269**

**Universal**
Borracha de acabamento do Alargador do Paralama

**AP 1059** Frontier 03/08 (1ª versão)
**AP 1060** Pajero Full/Sport (Tds. versões)
**AP 1061** L200 (Tds. versões)
**AP 1062** Dakota (Tds. versões)
**AP 1063** S10 01/12 (Tds. versões)
**AP 1064** Blazer 01/11
**AP 1068** Tracker (1ª versão 04/12
**AP 1065** Ranger 98/99 (Tds. versões)
**AP 1066** Hilux 01/15 (Tds. versões) 4 pçs.
**AP 1067** Hilux 01/15 (Tds. versões) 6 pçs.
**AP 1069** Universal 4 mts
**AP 1070** Universal 12 mts

# REPRESENTANTES
## EM TODO BRASIL

www.AUTOPLAST.ind.br

@AUTOPLAST.IND

4COLORS 11 94054-5888

AUTOPLAST
Indústria e Comércio de Autopeças Ltda