

AUTOPLAST
Indústria e Comércio de Autopeças Ltda



LINHA PESADA
2024/2025



Sobre nós:

Excelência automotiva: inovação e confiança.

A Autoplast é uma empresa líder no mercado automotivo, dedicada à fabricação e fornecimento de peças automotivas de alta qualidade. Nossa missão é fornecer soluções inovadoras e confiáveis para atender as necessidades dos nossos clientes, garantindo o melhor acabamento e conforto em seus veículos. Buscamos constantemente superar as expectativas, mantendo o compromisso com a excelência em todos os aspectos do nosso trabalho.

Estamos sempre disponíveis para ouvir as necessidades e os feedbacks, aprimorando continuamente nossos produtos e serviços para atender às demandas em constante evolução do mercado automotivo. Com uma cultura de evolução e compromisso com a excelência, estamos prontos para sermos seu parceiro confiável no setor automotivo.

VW



Amarok 10/16

Tampa Reboque Parachoque Dianteiro (peça pintada na cor)

- AP 1624** Preta **AP 1635** Prata
- AP 1625** Primer **AP 1636** Branca
- AP 1634** Cinza



Amarok 17/20

Tampa Reboque Parachoque Dianteiro (peça pintada na cor)

- AP 1626** Preta **AP 1629** Branca
- AP 1627** Cinza **AP 1630** Primer
- AP 1628** Prata



Amarok Cab.Simples/ Dupla 10/16

Acabamento ponteira Dianteira Parachoque / Paralama

- AP 895** LE - Primer
- AP 896** LD - Primer



Kombi 97/...

Kit de Bucha da Porta Corrediça

- AP 1419** (Superior e Inferior)



Caminhão VW Constellation 05/...

13180 - 15180 - 17250 - 24250

Tapete do Degrau

- AP 580** LD - Superior
- AP 581** LE - Superior
- AP 582** LD - Inferior
- AP 583** LE - Inferior



Caminhão VW 6-90/7-90 1984 a 1994 (Todos)

Caminhão VW 11-130/11-140-12-140/14-140 1984 a 1998

Grade Frontal/Central "Sem Emblema"

- AP 991** Preta - (Cod. Original: T008536538)



Caminhão VW 11-130/ 11-140/ 12-140/ 84/98

Extensão da Grade (Sem Alojamento de Farol)

- AP 992** LD - Nº T00853656B
- AP 993** LE - Nº T00853655B

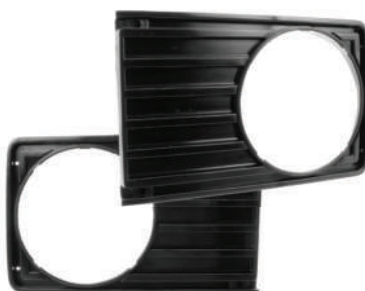

Caminhão VW 6-90 84/94

Extensão da Grade (Moldura p/ Farol Redondo)

- AP 994** LD - Nº T00853656C
- AP 995** LE - Nº T00853655C



Caminhão VW 7-90 84/94

Extensão da Grade (Moldura p/ Farol Retangular)

- AP 996** LD - Nº T00853656D
- AP 997** LE - Nº T00853655D



Caminhão VW Constellation 05/...

Acabamento Externo da Coluna A

- AP 556** LD - Primer
- AP 557** LE - Primer



GM A20 / C20 / D20 / A40 / C40 / D40 (1985/1996)

Bonanza e Veraneio (1989/...)

Tampa da Caixa de Fusíveis

- AP 888** Preta



A20/D20/C20 1985 a 1997 Opala e Opala Caravan Com Ignição na Coluna 1978 a 1992

Engrenagem da Ignição

- AP 928**

GM



A20, C20, D20, A40, C40, D40, D10, D60, D70, D11000, D12000, D13000, D14000, D22000 (1985/1998) e Bonanza (Todos) *Atende Toda Linha "D" (Diesel) - "A" (Alcool) - "C" (Gasolina) **** Peça Injetada, Padrão Superior ao Original*

Moldura/Acabamento Teto Solar Peça Injetada, Padrão Superior a Original

AP 1740 Preta

AP 1741 Gelo

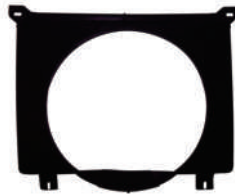

D20/ D40/ Bonanza/ Veraneio Custom Versão Diesel-Motores Perkins e Maxion

Defletor/Suporte Radiador

AP 886



Silverado/ Grand Blazer 07/11

Moldura da Maçaneta Interna

AP 1588 LD - Cinza

AP 1590 LD - Preta

AP 1589 LE - Cinza

AP 1591 LE - Preta



S10 2012/2018 Cab.Simples/Cab.Dupla Trail Blazer

Parabarro/Lameiro - Dianteiro (Peça Injetada Padrão Original)

AP 1260 (Kit c/ 2 pçs LD/LE)



S10 2012/2018 Cab.Simples/Cab.Dupla Trail Blazer

Parabarro/Lameiro - Traseiro (Peça Injetada Padrão Original)

AP 1261 (Kit c/ 2 pçs LD/LE)



S10 2012/2018 Cab.Simples/Cab.Dupla Trail Blazer

Parabarro/Lameiro (Peça Injetada "Padrão Original")

AP 1262 Kit c/4 pçs (2 Dianteiras LD/LE e 2 Traseiras LD/LE)



A20, C20, D20, A40, C40, D40, D11000, D12000, D13000, D14000, D22000 (Todas) 1985/1998 / Veraneio Custom

Moldura do Painel de Instrumentos.

AP 403 Preta



Silverado / Grand Blazer 97/02

Botão Maçaneta freio de mão

AP 1206 Cinza

AP 1321 Grafite

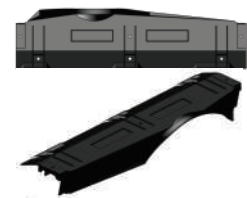

BLAZER/S10 Motor Diesel 2.5 e 2.8 (1996/2000)

Defletor / Suporte do Radiador

AP 1742 Códigos Originais: 93.235450 e 93.239376 Atenção: Para a devida instalação desse item será necessária a aquisição ou o reaproveitamento dos coxins central e laterais, Coxins Não Incluídos!



S10/Blazer 2001/2011

Tela Auto Falante do Painel

AP 1750 Preta - L.D

AP 1751 Preta - L.E

AP 1752 Grafite - L.D

AP 1753 Grafite - L.E



Familia Corsa G1 Carroceria Antiga (Todos anos, modelos e versões) Hatch 2/4 Portas, Station Wagon, Pick Up, Sedan, Classic

Botão Ventilação e Desembaçador Traseiro Não Acompanha Componentes Elétricos

AP 1838



Familia Corsa G1 Carroceria Antiga (Todos Anos, modelos e versões) Hatch 2/4 Portas, Station Wagon, Pick Up, Sedan, Classic

Botão Ar Condicionado Não Acompanha Componentes Elétricos

AP 1839

GM



Família Corsa G1 Carroceria Antiga (Todos Anos, modelos e versões) Hatch 2/4 Portas, Station Wagon, Pick Up, Sedan, Classic.

Botão Ar Condicionado Com Eixo Interno de Acrílico (Completo) Não Acompanha Componentes Elétricos

AP 1840



Bonanza 85/96
D20/ C20/ A20
Veraneio/ Silverado
Grand Blazer 97/01

Calota Central da Roda
(Roda 6 furos 16x6)

AP 998 Gravata Prata

AP 999 Gravata Preta

AP 1705 Gravata Dourada

FIAT



Fiat - Ducato
Citroen - Jumper
Peugeot - Boxer

Batente da Porta Lateral

AP 009



Fiat - Ducato
Citroen - Jumper
Peugeot - Boxer

Mola do Pedal de Embreagem

AP 010



Fiat - Ducato
Citroen - Jumper
Peugeot - Boxer

Pedal de Embreagem

AP 011



Fiat Ducato .../2017
Peugeot Jumper .../2017
Citroen Boxer .../2017

Pino do Batente da Fechadura da Porta

AP 1255 Lateral Superior (Menor)



Fiat Ducato .../2017
Peugeot Jumper .../2017
Citroen Boxer .../2017

Pino do Batente da Fechadura da Porta

AP 1256 Lateral Superior (Maior)

FORD



F1000/ F4000/ F12000/ F14000 93/99

Botão Fixação Tampa Inferior do Painel

AP 248 Kit 4 peças



F1000 / F4000 / F12000/ F14000 / 93/99

Moldura do Painel (Inferior) 173mm x 9mm

AP 071 LD

AP 070 LE



F1000 / F4000 / F12000/ F14000 / 93/99

Moldura do Painel (Central / Rádio)

AP 091 Preta

FORD



F1000/ F4000/ F11000 / F14000 84/92

Acabamento Coluna de Direção

AP 146 F1000/F4000

AP 145 F11000/ F14000



F1000/ F4000/ F12000/ F14000 93/99

Tampa Inferior do Painel

AP 249



F1000/ F4000/ F12000/ F14000/ F22000 92/98

Tampa da Caixa de Fusíveis

AP 967 Preta

AP 968 Cinza



Ford Cargo 2002/2013 (Mod. Antigo)

Moldura do Painel (Instrumento Tacógrafo)

AP 790 Preta



Ford Cargo 95/01 (Todos - Exceto Moderno)

Moldura do Painel (Instrumento Tacógrafo)

AP 504 Preta

AP 505 Cinza

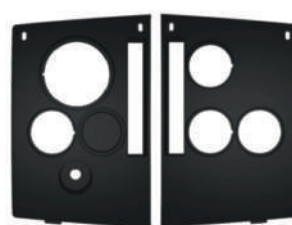

Ford Cargo 95/01 (Todos - Exceto Moderno)

Moldura do Painel (Instrumento Lateral)

AP 506 LD - Preta

AP 508 LD - Cinza

AP 507 LE - Preta

AP 509 LE - Cinza

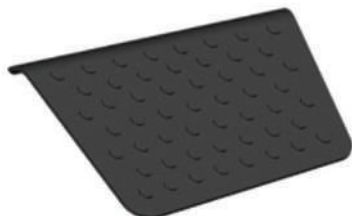

Caminhão Ford Cargo 815/Cargo Canavieiro 2003/...

Revestimento Anti-Derrapante

AP 271 LE - Grande (1 degrau)

AP 272 LD - Grande (1 degrau)

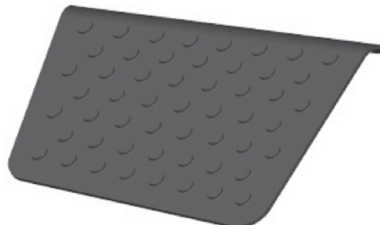

Caminhão Ford Cargo 2003/...

Revestimento Anti-Derrapante

AP 273 LE - Pequeno (2 degraus)

AP 274 LD - Pequeno (2 degraus)



Ka 08/13 / Ford Cargo 11/...

Difusor de Ar (Central / Lateral)

AP 1170 LD / LE c/Aro Preto

AP 1171 LD / LE c/Aro Prata

AP 1166 LD / LE c/Aro Grafite



Ford Cargo (Todos 1ª versão/Cabone Quadrada), aplica-se também no 712/814 (Todos)

Moldura do Radio

AP 520 Preta

AP 526 Grafite



Ford Cargo 85/99

Grade Frontal

AP 441



F1000/ F4000 93/99

Acabamento da Chave de Seta/Coluna de Direção

AP 347 Preto

FORD



F1000 / F4000 / F12000
F14000 / 93/99

Moldura do Painel
(Instrumentos)

AP 268 Preta



Ford Cargo (Todos)

Acabamento Inferior Barra de Direção

AP 446



Ford Cargo Leve 712/814/815/816/915 (1995/
2013-Todos)

Puxador / Descansa Braço *Sem Vidro Elétrico* Ford Cargo
Médio e Pesado Cabine Quadrada (1985/2011-Todos) *Sem
Vidro Elétrico* Acompanha Parafusos e Ilhós

AP 1813 L.E (Lado do Motorista) Cinza

AP 1814 L.D (Lado do Passageiro) Cinza

AP 1815 L.E (Lado do Motorista) Preto

AP 1816 L.D (Lado do Passageiro) Preto

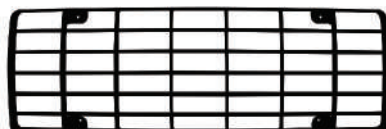

F100, F350, F1000, F4000 (1972/1986)

Tela da Grade Dianteira - Peça Avulsa

AP 1667 Preta

AP 1668 Prata

AP 1669 Cromada

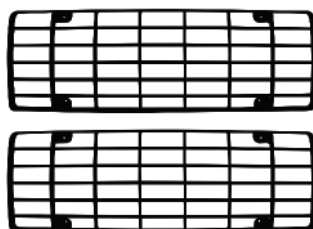

F100, F350, F1000, F4000 (1972/1986)

Tela da Grade Dianteira - "Kit Com 2 Peças LD/LE"

AP 1768 Preta

AP 1769 Prata

AP 1770 Cromada



Ford Cargo Panda Médio e Pesado (2011/2019) - Todos

Moldura central painel de instrumentos e rádio

AP 1821 Preta

AP 1822 Grafite



Ford Cargo 816/1119 (2011/2019)

Moldura central painel de instrumentos

AP 1823 Grafite

AP 1837 Preta



F250/F350/F-4000 (1998/2011)
F12000/F14000/F16000 (1999/2005)

Difusor de Ar Painel (Central/Lateral)

AP 1687 Cinza

AP 1688 Preto

FORD



F250/F350/F4000 (1998/2011) F12000/F14000/
F16000 (1999/2005)

Moldura painel de instrumentos (moldura completa) Acompanha: Grampos de fixação e batentes de borracha, borracha de proteção da coluna de direção (guarda pó). Não é fibra. Todos os materiais são de composição idêntica aos originais. Injetada em Nylon

- AP 1721** Cinza (versão 4x2) com alojamento para instalação de tomadas 12V/USB
- AP 1722** Preta (versão 4x2) com alojamento para instalação de tomadas 12V/USB
- AP 1723** Cinza (versão 4x4) com alojamento para instalação de tomadas 12V/USB
- AP 1724** Preta (versão 4x4) com alojamento para instalação de tomadas 12V/USB



F250/F350/F4000 (1998/2011) F12000/F14000/
F16000 (1999/2005)

Moldura painel de instrumentos (moldura parcial). Acompanha: Grampos de fixação e batentes de borracha, borracha de proteção da coluna de direção (guarda pó). Não é fibra. Todos os materiais são de composição idêntica aos originais. Injetada em nylon

- AP 1679** Cinza 4x2
- AP 1680** Preta 4x2
- AP 1681** Cinza 4x4
- AP 1682** Preta 4x4



F250/F350/F4000 (1998/2011) F12000/F14000/
F16000 (1999/2005)

Moldura painel de instrumentos (moldura completa) Acompanha: Grampos de fixação e batentes de borracha, borracha de proteção da coluna de direção (guarda pó). Não é fibra. Todos os materiais são de composição idêntica aos originais. Injetada em nylon

- AP 1683** Cinza (versão 4x2) Sem alojamento para tomadas 12V/USB
- AP 1684** Preta (versão 4x2) Sem alojamento para tomadas 12V/USB
- AP 1685** Cinza (versão 4x4) Sem alojamento para tomadas 12V/USB
- AP 1686** Preta (versão 4x4) Sem alojamento para tomadas 12V/USB



F250/F350/F4000 (1998/2011) F12000/F14000/
F16000 (1999/2005)

Moldura painel de instrumentos (moldura completa) Acompanha: Grampos de fixação e batentes de borracha, borracha de proteção da coluna de direção (guarda pó). Não é fibra. Todos os materiais são de composição idêntica aos originais. Injetada em nylon

- AP 1725** Cinza (versão 4x2) com alojamento para tomadas 12V/USB
- AP 1726** Preta (versão 4x2) com alojamento para tomadas 12V/USB
- AP 1727** Cinza (versão 4x4) com alojamento para tomadas 12V/USB
- AP 1728** Preta (versão 4x4) com alojamento para tomadas 12V/USB

MB



Caminhão Mercedes-Benz 89/...

Botão do Ar (Ventilação)

AP 428 Preta



Sprinter 97/...

Batente da Porta Lateral

AP 204



Sprinter 311/313/413/415/515 2013/... (Todas as versões Bau/Furgão/Passageiro)

Moldura Retrovisor

AP 1265 LE

AP 1266 LD



Sprinter 310/ 312 97/01 (Todas)

Moldura Capa Painel de Instrumentos

AP 1000



Caminhão FPN/ HPN/ HSK (1318/1418/1620/1634/1718/1938) Atron (1319/1635/1719/2324/2729)

Difusor de Ar (Painel / Portas)

AP 1574 Cinza

TOYOTA



Hilux 05/15

Ponteira/Acabamento do para-choque Traseiro

AP 1339 LE - Preta

AP 1340 LD - Preta

MITSUBISHI



Pajero TR4 07/09

Guarda pó Caixa de Rodas parabarro traseiro.

*obs. Peça com malha de reforço, mais resistente que a original.

AP 1749

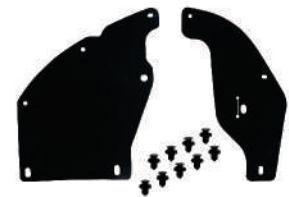

L200 Triton - Pajero Dakar 2008/2016

Guarda Pó Caixa de Rodas Parabarro Dianteiro - Acompanha Grampos de Fixação Obs.: Peça Com Malha de Reforço, Mais Resistente Que a Original

AP 1757 Kit Lado Esquerdo + Grampos

AP 1758 Kit Lado Direito + Grampos

AP 1759 Completo - Lado Direito e Lado Esquerdo + Grampos

RENAULT



Scenic 99/13/ Master 02/12 - Megane Hatch/sedan - Mini-Van 98/05

Maçaneta Interna da Porta Dianteira/ Traseira. Com Gatilho Preto

AP 942 LD - Cinza

AP 941 LE - Cinza

AP 944 LD - Grafite

AP 943 LE - Grafite

AP 946 LD - Preta

AP 945 LE - Preta

* A única no mercado que dispensa adaptações (recortes na lataria do veículo), sendo sua instalação idêntica à da original. A maçaneta do Clio é incompatível com o Scenic e requer adaptações irreversíveis.



Borracha de Acabamento do Alargador do Paralama

- AP 1059 Frontier (1ª Versão) 2003/2008
- AP 1060 Pagero Full/Sport (Todas) Com Alargador De Paralama
- AP 1061 L200 (Todas) Com Alargador De Paralama
- AP 1062 Dakota (Todas Versões) Com Alargador De Paralama
- AP 1063 S10 2001/2012 (Todas Versões) Com Alargador De Paralama
- AP 1064 Blazer 2001/2011 Com Alargador De Paralama
- AP 1065 Ranger 1998/2009 (Todas Versões) Com Alargador De Paralama
- AP 1066 Hilux (4 Peças) 2001/2015 (Todas Versões) Com Alargador De Paralama
- AP 1067 Hilux (6 Peças) 2001/2015 (Todas Versões) Com Alargador De Paralama
- AP 1068 Tracker 1ª Versão 2004/2012 Com Alargador De Paralamas
- AP 1069 Kit Universal Para Alargadores De Paralama (Kit De 4 Metros)
- AP 1070 Kit Universal Para Alargadores De Paralama (Kit De 12 Metros)

FERRAMENTAS PARA PAINEL E FILMES



Universal

Espátulas p/Montagem / Desmontagem de Painel / Portas / Rádios.

- AP 716 Kit com 4 peças

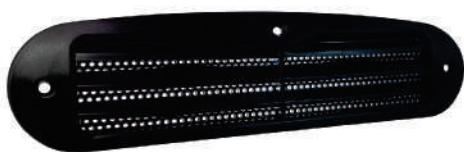

Moldura De Acabamento Lanterna Traseira

Meriva 2003/2012 - Acompanha Presilhas De Fixação

- AP 1773 Tampa Ventilação Capô Motor LE / LD Cat 416e (Codigo Original: 3131458 3131457) Não É Fibril Injetada Em Nylon, Design Idêntico Ao Original



Conheça **nossos catálogos!**

A Autoplast destaca-se pela qualidade de seus produtos, investindo fortemente na ampliação e informatização do sistema de injeção e ferramentaria, para estar sempre à frente da rápida evolução do mercado.

www.autoplast.ind.br





Representantes
em todo Brasil



www.autoplast.ind.br

