

AUTOPLAST

Indústria e Comércio de Autopeças Ltda



CATÁLOGO

LINHA PESADA



QUALIDADE, DURABILIDADE
E DESEMPENHO PARA IR
SEMPRE MAIS LONGE.



PRODUTOS DE
ALTA QUALIDADE



DURABILIDADE
COMPROVADA



TECNOLOGIA E
INOVAÇÃO



COMPATIBILIDADE
GARANTIDA



SOBRE NÓS:

Especialistas em peças para linha pesada

A Autoplast é referência no segmento de peças para linha pesada, oferecendo soluções de alta qualidade para caminhões e veículos pesados. Trabalhamos com produtos desenvolvidos para garantir resistência, durabilidade e desempenho, atendendo às exigências do setor de transporte e logística.

Nossa missão é fornecer peças confiáveis e inovadoras, contribuindo para a segurança, eficiência e produtividade da sua frota. Buscamos constantemente aprimorar nossos processos e produtos, mantendo o compromisso com a excelência e a satisfação dos nossos clientes.

Estamos sempre atentos às necessidades do mercado de linha pesada, evoluindo continuamente para oferecer soluções modernas e eficientes. Com qualidade, confiança e compromisso, a Autoplast é a parceira ideal para quem busca desempenho e segurança no setor de peças para caminhões e veículos pesados.

VW



Amarok 10/16

Tampa Reboque Para-Choque Dianteiro (Peça Pintada na Cor)

- AP 1624** Preta **AP 1635** Prata
- AP 1625** Primer **AP 1636** Branca
- AP 1634** Cinza



Amarok 17/20

Tampa Reboque Para-Choque Dianteiro (Peça Pintada na Cor)

- AP 1626** Preta **AP 1629** Branca
- AP 1627** Cinza **AP 1630** Primer
- AP 1628** Prata



Amarok Cab. Simples / Dupla 10/16

Acabamento Ponteira Dianteira Para-Choque / Para-Lama

- AP 895** LE - Primer
- AP 896** LD - Primer



Kombi 97/...

Kit de Bucha da Porta Corrediça

- AP 1419** (Superior e Inferior)



VW Constellation (Todos)

Tapete do Degrau

- AP 580** LD - Superior
- AP 581** LE - Superior
- AP 582** LD - Inferior
- AP 583** LE - Inferior



Caminhão VW 6-90/7-90 1984 a 1994 (Todos)
Caminhão VW 11-130/11-140-12-140/14-140 1984 a 1998

Grade Frontal / Central "Sem Emblema"

- AP 991** Preta - (Cod. Original: T00853653B)



Caminhão VW 11-130 / 11-140 / 12-140 / 84/98

Extensão da Grade (Sem Alojamento de Farol)

- AP 992** LD - Nº T00853656B
- AP 993** LE - Nº T00853655B

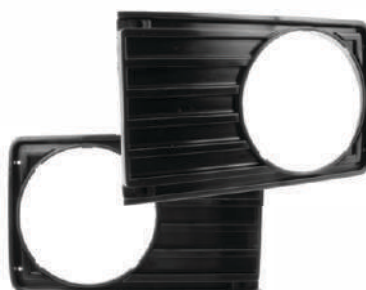

Caminhão VW 6-90 84/94

Extensão da Grade (Moldura p/ Farol Redondo)

- AP 994** LD - Nº T00853656C
- AP 995** LE - Nº T00853655C



Caminhão VW 7-90 84/94

Extensão da Grade (Moldura p/ Farol Retangular)

- AP 996** LD - Nº T00853656D
- AP 997** LE - Nº T00853655D



Caminhão VW Constellation 05/...

Acabamento Externo da Coluna A

- AP 556** LD - Primer
- AP 557** LE - Primer



EM BREVE LANÇAMENTO

VW Delivery Worker (Todos)

Difusor Central

- AP 1920** Preto



EM BREVE LANÇAMENTO

VW Delivery Worker (Todos)

Difusor Lateral

- AP 1921** Preto



LINHA PESADA

GM



A20, C20, D20, A40, C40, D40, D10, D60, D70, D11000, D12000, D13000, D14000, D22000 (1985/1998) e Bonanza (Todos) *Atende Toda Linha "D" (Diesel) - "A" (Alcool) - "C" (Gasolina) **** Peça Injetada, Padrão Superior ao Original*

Moldura / Acabamento Teto Solar Peça Injetada, Padrão Superior a Original

AP 1740 Preta

AP 1741 Gelo

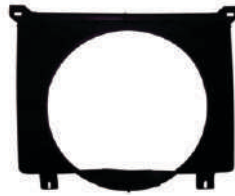

D20 / D40 / Bonanza / Veraneio Custom
Versão Diesel-Motores Perkins e Maxion

Defletor/Suporte Radiador

AP 886



Silverado / Grand Blazer 95/01

Moldura Maçaneta Interna

AP 1588 LD - Cinza

AP 1590 LD - Preta

AP 1589 LE - Cinza

AP 1591 LE - Preta



S10 2012/2024 CAB.Simples/CAB.Dupla TRAIL
BLAZER 2012/2024

Para-Barro / Lameiro - Dianteiro
(Peça Injetada Padrão Original)

AP 1260 (Kit c/ 2 pçs LD/LE)



S10 2012/2024 CAB.Simples/CAB.Dupla TRAIL
BLAZER 2012/2024

Para-Barro / Lameiro - Traseiro
(Peça Injetada Padrão Original)

AP 1261 (Kit c/ 2 pçs LD/LE)



S10 2012/2024 CAB.Simples/CAB.Dupla TRAIL
BLAZER 2012/2024

Para-Barro / Lameiro (Peça Injetada "Padrão Original")

AP 1262 Kit c/4 pçs (2 Dianteiras LD/LE e 2 Traseiras LD/LE)



A20, C20, D20, A40, C40, D40, D11000,
D12000, D13000, D14000, D22000 (Todas)
1985/1998 / Veraneio Custom

Moldura do Painel de Instrumentos.

AP 403 Preta



Silverado / Grand Blazer 97/02

Botão Maçaneta freio de mão

AP 1206 Cinza

AP 1321 Grafite



S10 / Blazer 2001/2011

Tela Auto Falante do Painel

AP 1750 Preta - L.D

AP 1751 Preta - L.E

AP 1752 Grafite - L.D

AP 1753 Grafite - L.E



GM A20 / C20 / D20 / A40 / C40 / D40 (1985/1996)
Bonanza e Veraneio (1989/...)

Tampa da Caixa de Fusíveis

AP 888 Preta



A20 / D20 / C20 1985 a 1997 Opala e Opala
Caravan Com Ignição na Coluna 1978
a 1992

Engrenagem da Ignição

AP 928



FIAT



Fiat Ducato / Peugeot Boxer / Citroen Jumper .../2017
Pino Batente Fechadura Porta Lateral Superior (MENOR)
AP 1255 Lateral Superior (Menor)



Fiat - Ducato
Citroen - Jumper
Peugeot - Boxer
Batente da Porta Lateral
AP 009



Fiat - Ducato
Citroen - Jumper
Peugeot - Boxer
Mola do Pedal de Embreagem
AP 010



Fiat - Ducato
Citroen - Jumper
Peugeot - Boxer
Pedal de Embreagem
AP 011

FORD



F1000 / F4000 / F12000 / F14000 / 93/99
Botão Fixação Tampa Inferior do Painel
AP 248 Kit 4 peças



F1000 / F4000 / F12000 / F14000 / 93/99
Moldura do Painel (Inferior) 173mm x 9mm
AP 071 LD
AP 070 LE



EM BREVE LANÇAMENTO
Ranger (99/12) / F250/F350/F4000 (06/12)
Botão Interruptor Acionamento Tração 4x4
AP 1739



F1000 / F4000 / F12000 / F14000 / 93/99
Moldura do Painel (Central / Rádio)
AP 091 Preta



Ford Cargo 1985/2012 (1ª e 2ª versão) (Cabine Quadrada - Todos) Modelos 712/814/815/815E/815S/816/915/1119 até 2019 - Preto - LD/LE
Difusor Ar CENTRAL Completo com Moldura/Suporte
AP 1890



Ford Cargo 1985/2012 (1ª e 2ª versão) (Cabine Quadrada - Todos) Modelos 712/814/815/815E/815S/816/915/1119 até 2019 - Preto - LD/LE
Difusor Ar LATERAL Completo com Moldura/Suporte
AP 1891



LINHA PESADA

FORD



F1000 / F4000 / F11000 / F14000 / 84/92

Acabamento Coluna de Direção

AP 146 F1000/F4000

AP 145 F11000/ F14000



F1000 / F4000 / F12000 / F14000 / 93/99

Tampa Inferior do Painel

AP 249



F1000 / F4000 / F12000 / F14000 / F22000 / 92/98

Tampa da Caixa de Fusíveis

AP 967 Preta

AP 968 Cinza

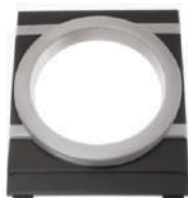

Cargo 2002/2013 (mod. Antigo)

Moldura Tacógrafo

AP 790 PRETA/CINZA



Ford Cargo 95/01 (Todos - Exceto Moderno)

Moldura do Painel (Instrumento Tacógrafo)

AP 504 Preta

AP 505 Cinza

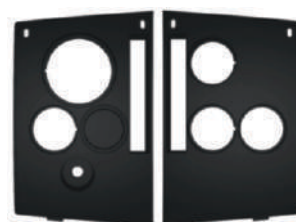

Ford Cargo 95/01 (Todos - Exceto Moderno)

Moldura do Painel (Instrumento Lateral)

AP 506 LD - Preta

AP 508 LD - Cinza

AP 507 LE - Preta

AP 509 LE - Cinza



Caminhão Ford Cargo 815/Cargo Canavieiro 2003/...

Revestimento Antiderrapante

AP 271 LE - Grande (1 degrau)

AP 272 LD - Grande (1 degrau)



Caminhão Ford Cargo 2003/...

Revestimento Antiderrapante

AP 273 LE - Pequeno (2 degraus)

AP 274 LD - Pequeno (2 degraus)



Ka 08/13 / Ford Cargo 11/...

Difusor de Ar (Central / Lateral)

AP 1170 LD / LE c/Aro Preto

AP 1171 LD / LE c/Aro Prata

AP 1166 LD / LE c/Aro Grafite



Ford Cargo (Todos 1ª versão/Cabone Quadrada), aplica-se também no 712/814 (Todos)

Moldura do Rádio

AP 520 Preta

AP 526 Grafite



Ford Cargo 85/99

Grade Frontal

AP 441



F1000 / F4000 / 93/99

Acabamento da Chave de Seta / Coluna de Direção

AP 347 Preto



FORD



F1000 / F4000 / F12000
F14000 / 93/99

Moldura do Painel
(Instrumentos)

AP 268 Preta



Ford Cargo (Todos)

Acabamento Inferior Barra de Direção

AP 446



Ford Cargo Leve 712/814/815/816/915 (1995/2013-Todos) *Sem vidro elétrico. Ford Cargo Médio e Pesado Cabine Quadrada (1985/2011-Todos) *Sem vidro elétrico

Puxador/Descansa Braço *Acompanha parafusos e ilhós

AP 1813 L.E (Lado do Motorista) Cinza

AP 1814 L.D (Lado do Passageiro) Cinza

AP 1815 L.E (Lado do Motorista) Preto

AP 1816 L.D (Lado do Passageiro) Preto



F100, F350, F1000, F4000 1972/1986

Tela da Grade Dianteira L.D/L.E

AP 1667 Preta

AP 1668 Prata

AP 1669 Cromada

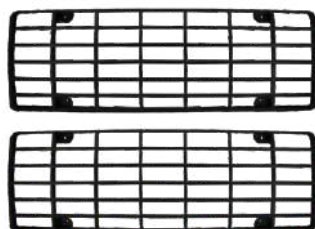

F100, F350, F1000, F4000 (1972/1986)

Tela da Grade Dianteira - "Kit Com 2 Peças LD/LE"

AP 1768 Preta

AP 1769 Prata

AP 1770 Cromada



Ford Cargo Panda Médio e Pesado (2011/2019) - Todos

Moldura central painel de instrumentos e rádio

AP 1821 Preta

AP 1822 Grafite



Ford Cargo 816/1119 (2011/2019)

Moldura central painel de instrumentos

AP 1823 Grafite

AP 1837 Preta



F250 / F350 / F-4000 (1998/2011)
F12000 / F14000 / F16000 (1999/2005)

Difusor de Ar Painel (Central / Lateral)

AP 1687 Cinza

AP 1688 Preto



F250/F350/F4000 (1998/2011)
F12000/F14000/F16000 (1999/2005)

Difusor de Ar Painel (Central/Lateral) L.D/L.E Difusor de Ar Completo com Mecanismo e Suporte Kit com 4 Peças (2 Difusores Centrais L.D/L.E e 2 Laterais L.D/L.E)

AP 1733 - Preto



F250/F350/F4000 (1998/2011)
F12000/F14000/F16000 (1999/2005)

Difusor de Ar Painel (Central/Lateral) L.D/L.E Difusor de Ar Completo com Mecanismo e Suporte Kit com 2 Peças (2 Difusores Centrais) Centrais L.D/L.E

AP 1856 - Preto



F250/F350/F4000 (1998/2011)
F12000/F14000/F16000 (1999/2005)

Difusor de Ar Painel (Central/Lateral) L.D/L.E Difusor de Ar Completo com Mecanismo e Suporte Kit com 2 Peças (2 Difusores Laterais) Laterais L.D/L.E

AP 1857 - Preto



F250/F350/F4000 (1998/2011)
F12000/F14000/F16000 (1999/2005)

Difusor de Ar Painel (Central/Lateral) L.D/L.E Difusor de Ar Difusor de Ar Completo com Mecanismo com Mecanismo e Suporte Kit com 2 Peças (1 Difusor Central L.D e 1 Difusor Lateral L.D) Central/Lateral L.D

AP 1858 - Preto



F250/F350/F4000 (1998/2011)
F12000/F14000/F16000 (1999/2005)

Difusor de Ar Painel (Central/Lateral) L.D/L.E Difusor de Ar Completo com Mecanismo e Suporte Kit com 2 Peças (1 Difusor Central L.E e 1 Difusor Lateral L.E) - Preto Central / Lateral L.E

AP 1859 - Preto

LINHA PESADA

FORD



F250 / F350 / F4000 (1998/2011) F12000 / F14000 / F16000 (1999/2005)

Moldura painel de instrumentos (moldura completa) Acompanha: Grampos de fixação e batentes de borracha, borracha de proteção da coluna de direção (guarda pó). Não é fibra. Todos os materiais são de composição idêntica aos originais. Injetada em Nylon

- AP 1721** Cinza (versão 4x2) com alojamento para instalação de tomadas 12V/USB
- AP 1722** Preta (versão 4x2) com alojamento para instalação de tomadas 12V/USB
- AP 1723** Cinza (versão 4x4) com alojamento para instalação de tomadas 12V/USB
- AP 1724** Preta (versão 4x4) com alojamento para instalação de tomadas 12V/USB



F250 / F350 / F4000 (1998/2011) F12000 / F14000 / F16000 (1999/2005)

Moldura painel de instrumentos (moldura parcial). Acompanha: Grampos de fixação e batentes de borracha, borracha de proteção da coluna de direção (guarda pó). Não é fibra. Todos os materiais são de composição idêntica aos originais. Injetada em nylon

- AP 1679** Cinza (versão 4x2)
- AP 1680** Preta (versão 4x2)
- AP 1681** Cinza (versão 4x4)
- AP 1682** Preta (versão 4x4)



F250/F350/F4000 (1998/2011) F12000/F14000/F16000 (1999/2005)

Moldura Painel de Instrumentos (MOLDURA COMPLETA) - Acompanha: Difusores, Grampos de Fixação e batentes de borracha, borracha de proteção da coluna de direção (guarda pó). NÃO É FIBRA. Todos os materiais são de composição idênticas aos originais. Injetada em Nylon.

- AP 1683** Cinza (Versão 4X2) *Sem alojamento para tomadas 12V/USB*
- AP 1684** Preta (Versão 4X2) *Sem alojamento para tomadas 12V/USB*
- AP 1685** Cinza (Versão 4X4) *Sem alojamento para tomadas 12V/USB*
- AP 1686** Preta (Versão 4X4) *Sem alojamento para tomadas 12V/USB*



F250/F350/F4000 (1998/2011) F12000/F14000/F16000 (1999/2005)

Moldura Painel de Instrumentos (MOLDURA COMPLETA) Acompanha: Difusores, Grampos de Fixação e batentes de borracha, borracha de proteção da coluna de direção (guarda pó). NÃO É FIBRA. Todos os materiais são de composição idênticas aos originais. Injetada em Nylon.

- AP 1725** Cinza (Versão 4X2) *Com alojamento para tomadas 12V/USB*
- AP 1726** Preta (Versão 4X2) *Com alojamento para tomadas 12V/USB*
- AP 1727** Cinza (Versão 4X4) *Com alojamento para tomadas 12V/USB*
- AP 1728** Preta (Versão 4X4) *Com alojamento para tomadas 12V/USB*



F250 Cabine Simples 1998/2012, F250 Cabine Dupla 2003/2012, F350 Cabine Simples 2014/2019, F4000 4x2 e 4x4 2014/2019

Moldura/Acabamento lateral do teto da cabine

- AP 1865** L.E - Preta (Sem pintura)
- AP 1866** L.D - Preta (Sem pintura)



F250, F350, F4000 (1999/2019)

Churrasqueira Para-Brisa *Acompanha kit completo (Batente interno, mangueira, brucutu, conexão, perfil de borracha, guarnição interna) Produzida em ABS, padrão original.

- AP 1860** L.D (Lado Direito)
- AP 1861** L.E (Lado Esquerdo)



EM BREVE LANÇAMENTO

Moldura Central/Console Rádio e difusores

Ford Cargo 1985/2000, cabine quadrada (todos) exceto modelos 712 e 715

- AP 1924** Grafite
- AP 1925** Preto



MB



Sprinter
Botão Ventilação
AP 428 Preta



Sprinter (todas)
Batente da Porta Lateral
AP 204



Sprinter 311/313/413/415/515 2013/... (Todas)
(Todas as versões Bau / Furgão / Passageiro)
Moldura Retrovisor
AP 1265 LE
AP 1266 LD



Sprinter 310/ 312 97/01 (Todas)
Moldura Capa Painel de Instrumentos
AP 1000



Caminhão Mercedes-Benz FPN / HPN / HSK
(1318/1418/1620/1634/1718/1938)
Atron (1319/1635/1719/2324/2729)
Difusor de Ar (Painel / Portas)
AP 1574 Cinza



Hillux 05/15
Ponteira / Acabamento do para-choque Traseiro
AP 1339 LE - Preta
AP 1340 LD - Preta

RENAULT



Master 02/12 - Mini-Van 98/05
Maçaneta Interna da Porta Dianteira / Traseira com Gatilho Preto
AP 942 LD - Cinza
AP 941 LE - Cinza
AP 944 LD - Grafite
AP 943 LE - Grafite
AP 946 LD - Preta
AP 945 LE - Preta

* A única no mercado que dispensa adaptações (recortes na lataria do veículo), sendo sua instalação idêntica à da original. A maçaneta do Clio é incompatível com o Scenic e requer adaptações irreversíveis.

Seja um distribuidor e tenha as melhores peças de reposição e acessórios automotivos. Amplie seu catálogo com produtos que unem inovação e excelente aceitação no mercado.

LINHA PESADA

MITSUBISHI

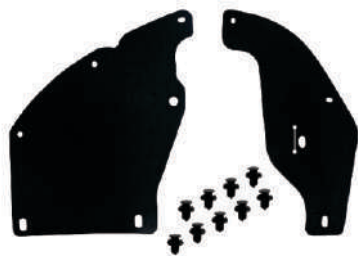

L200 Triton - Pajero Dakar 2008/2016

Guarda Pó Caixa de Rodas Para-barro Dianteiro *Acompanha Grampos de Fixação. *Obs.: Peça com malha de reforço, mais resistente que a original

AP 1757 Kit Lado Esquerdo + Grampos

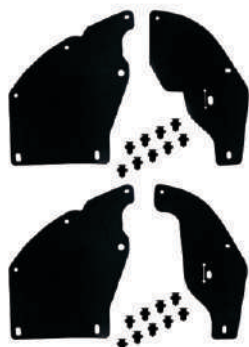

L200 Triton - Pajero Dakar 2008/2016

Guarda Pó Caixa de Rodas Para-barro Dianteiro *Acompanha Grampos de Fixação. *Obs.: Peça com malha de reforço, mais resistente que a original

AP 1759 Kit Completo - Lado Direito e Esquerdo + Grampos

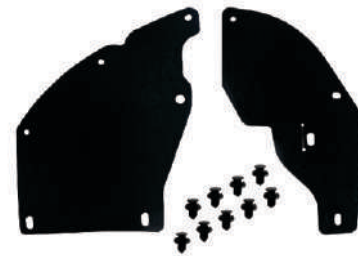

L200 Triton - Pajero Dakar 2008/2016

Guarda Pó Caixa de Rodas Para-barro Dianteiro *Acompanha Grampos de Fixação. *Obs.: Peça com malha de reforço, mais resistente que a original

AP 1758 Kit Lado Direito + Grampos



Pajero TR4 2007/2009

Guarda Pó Caixa de Rodas Parabarro Traseiro L.D/LE PEÇA COM MALHA DE REFORÇO, MAIS RESISTENTE QUE A ORIGINAL

AP 1749



L200 Triton Sport 17/20 - Pajero Dakar 17/20

Guarda Pó Caixa de Rodas Para-barro Dianteiro *Acompanha Grampos de Fixação. *Obs.: Peça com malha de reforço, mais resistente que a original

AP 1780 Kit L.D - Passageiro/ Kit L.E - Motorista - Kit L.D se aplica na roda dianteira direita, lado passageiro e o kit L.E se aplica na roda dianteira esquerda, lado motorista.

IVECO



Iveco Daily / Furgão 2008/2019

Maçaneta Interna Porta (Cabine Simples/Dupla)

AP 1877 L.E - Preta

AP 1878 L.D - Preta



EM BREVE LANÇAMENTO

Tampa Porta Luvas

Iveco Daily 2012 à 2019 (todos)

AP 1922 Preto

AP 1923 Cinza





Borracha de Acabamento do Alargador do Para-Lama

- AP 1059 Frontier (1ª Versão) 2003/2008
- AP 1060 Pagero Full/Sport (Todas) Com Alargador De Para-Lama
- AP 1061 L200 (Todas) Com Alargador De Para-Lama
- AP 1062 Dakota (Todas Versões) Com Alargador De Para-Lama
- AP 1063 S10 2001/2012 (Todas Versões) Com Alargador De Para-Lama
- AP 1064 Blazer 2001/2011 Com Alargador De Para-Lama
- AP 1065 Ranger 1998/2009 (Todas Versões) Com Alargador De Para-Lama
- AP 1066 Hilux (4 Peças) 2001/2015 (Todas Versões) Com Alargador De Para-Lama
- AP 1067 Hilux (6 Peças) 2001/2015 (Todas Versões) Com Alargador De Para-Lama
- AP 1068 Tracker 1ª Versão 2004/2012 Com Alargador De Para-Lama
- AP 1069 Kit Universal Para Alargadores De Para-Lama (Kit De 4 Metros)
- AP 1070 Kit Universal Para Alargadores De Para-Lama (Kit De 12 Metros)

FERRAMENTAS PARA PAINEL E FILMES



Universal

- Espátulas p/ Montagem / Desmontagem de Painel / Portas / Rádios
- AP 716 Kit com 4 peças

AUTOPLAST

TRATOR / RETROESCAVADEIRA



Tampa Ventilação Capô Motor L.E / L.D

- CAT 416e (Codigo original: 3131458 3131457) NÃO É FIBRA!
Injetada em nylon, design idêntico ao original
- AP 1773





**REPRESENTANTES
EM TODO BRASIL**

  @autoplast.ind

www.autoplast.com.br



AUTOPLAST
Indústria e Comércio de Autopeças Ltda